



BELEIDSPAN VINCI FOUNDATION NL 2026 - 2029

Naam: Stichting VINCI Foundation NL
RSIN Nummer: 8539.373.69
KvK nummer: 60499451
Vestigingsadres: Mountbattenweg 19, 5466 AX Veghel
Telefoon: +31 (0)8 88 31 80 00
E-mailadres: info@vincifoundation.nl
Website: www.vincifoundation.nl

Oog voor de samenleving

Vanuit de VINCI organisatie is de doelstelling om de maatschappelijke betrokkenheid van onze medewerkers te ondersteunen. Hiervoor is in 2004 in Frankrijk de Fondation d'entreprise VINCI pour la Cité opgericht. Dit initiatief hebben de VINCI bedrijven in Nederland opgepakt en zich in 2014 verenigd in de VINCI Foundation NL om samen met hun medewerkers de strijd te voeren tegen elke vorm van uitsluiting, om zo aan iedereen in onze samenleving een eigen plaats, rol en waardigheid te kunnen geven.

Hoe doen we dit?

De VINCI Foundation NL wil dit doen door met menselijke en financiële middelen organisaties te ondersteunen die een sociaal en maatschappelijk doel nastreven. De VINCI Foundation NL zal dus niet alleen financiële steun toekennen, maar stimuleert ook de medewerkers van VINCI om zich, in de vorm van een sponsorschap, in te zetten bij de ondersteunde organisaties. In alle regio's van Nederland kunnen VINCI medewerkers projecten indienen of kunnen zij zich aansluiten bij de door externe organisaties ingebrachte projectverzoeken, waarmee zij zich op een duurzame wijze kunnen inzetten voor deze organisaties. Dit kan bijvoorbeeld door hun professionele competenties beschikbaar te stellen ter versterking van de projecten en acties.

Duurzaamheid en vernieuwend karakter van de projecten

De VINCI Foundation NL ondersteunt initiatieven die duurzaamheid beogen voor de doelgroep en de organisatie en die zorgen voor blijvende werkgelegenheid of activiteiten, of een aanzet geven hiertoe. Het financiert geen tijdelijke projecten (tentoonstellingen, manifestaties), ook niet als die gericht zijn op solidariteit of op de inschakeling op de arbeidsmarkt. Een tijdelijk project kan wel als het bijdraagt aan de duurzaamheid van de organisatie ten behoeve van de doelgroep. De VINCI Foundation NL stelt ook het vernieuwende karakter op prijs van de activiteiten die worden opgezet.

De VINCI Foundation NL richt zich in de strijd tegen uitsluiting op twee thema's: de bevordering van toegang tot de arbeidsmarkt en het bouwen aan een betere samenleving door projecten van sociaalmaatschappelijke organisaties te ondersteunen.

De toegang tot de arbeidsmarkt bevorderen

Een eigen plaats in de samenleving vinden, betekent eerst en vooral werk hebben. Daarom ondersteunt de VINCI Foundation NL initiatieven die verband houden met de volgende doelstellingen:

Integratie naar werk:

Het helpen van nieuw opgerichte of bestaande projecten die het mogelijk maken de personen die buitengesloten zijn van de arbeidsmarkt aan te passen aan de arbeidsmarkt en ze tevens de opleidingen en de professionele ondersteuning te bieden die ze nodig hebben. Projecten die de werkgelegenheid bevorderen door middel van economische activiteiten vallen onder deze categorie.



Training en kwalificatie:

Ondersteunen van projecten die een basisopleiding aanbieden en begeleiding bieden aan mensen zonder opleiding/kwalificaties of omgeschoold moeten worden om zo toegang te verlenen tot de arbeidsmarkt.

Het bouwen aan een betere samenleving

Vaak legt men er de nadruk op dat onze samenleving gekenmerkt wordt door een toenemend individualisme. Met dit thema wil de VINCI Foundation de talrijke organisaties ondersteunen die zich inzetten om meer sociale cohesie te realiseren in de maatschappij. De VINCI Foundation NL streeft wat dit betreft twee doelstellingen na:

Maatschappelijke betrokkenheid:

Acties ondersteunen die vooral bij jongeren de maatschappelijke betrokkenheid vergroten, het zich gezamenlijk verantwoordelijk voelen en het respecteren van de regels voor het samenleven.

Sociale integratie:

Organisaties helpen die mensen bijstaan in een toestand van uitsluiting of achterstand op de maatschappij leven. Mensen die niet, of minder goed, in staat zijn om zelfstandig een behoorlijk leven te leiden en dagelijkse taken uit te voeren. Organisaties die de sociale cohesie in maatschappij verbeteren.

De VINCI Foundation NL wil hiermee mogelijk maken dat deze mensen mee kunnen doen met gewone bestaande activiteiten of geleidelijk kunnen (her)integreren en zo aan iedereen in onze samenleving een eigen plaats, rol en waardigheid te geven. Onderdeel van sociale integratie is ook fysieke integratie, waarbij mensen mee kunnen doen aan activiteiten en functionele integratie waarbij mensen toegang krijgen tot brede maatschappelijke voorzieningen en activiteiten.

Initiatieven die zich tot gehandicapte personen richten, worden enkel toegelaten indien ze de opleiding, de inschakeling op de arbeidsmarkt van de begunstigden of sociale integratie beogen.

Sponsors

De VINCI bedrijven in Nederland streven ernaar de betrokkenheid van haar medewerkers bij maatschappelijke doelen te versterken. Dit doet zij door projecten te ondersteunen die door medewerkers worden aangedragen en waar zij een actieve rol in spelen, of projecten die door een externe organisatie worden aangedragen en waarbij medewerkers zich aan willen sluiten om hier een actieve rol in te spelen. De medewerker die zich verbindt aan project dat wordt gehonoreerd noemen we een sponsor. Het sponsorschap kan diverse vormen aannemen wat de betrokkenheid en de overdracht van competenties betreft. Sponsors blijven gedurende de looptijd van het project het aanspreekpunt voor de VINCI Foundation NL.

Procedure voor het beoordelen van projecten

De VINCI Foundation NL wil organisaties de mogelijkheid bieden om het hele jaar door aanvragen in te dienen. De VINCI Foundation NL selectiecommissie heeft elke 1^{ste} woensdag van de maand een selectiecommissiemeeting om nieuwe en lopende aanvragen te beoordelen. Het bestuur van de VINCI Foundation NL komt elk kwartaal bij elkaar om de adviezen van de selectiecommissie te beoordelen en eventueel toe te kennen.

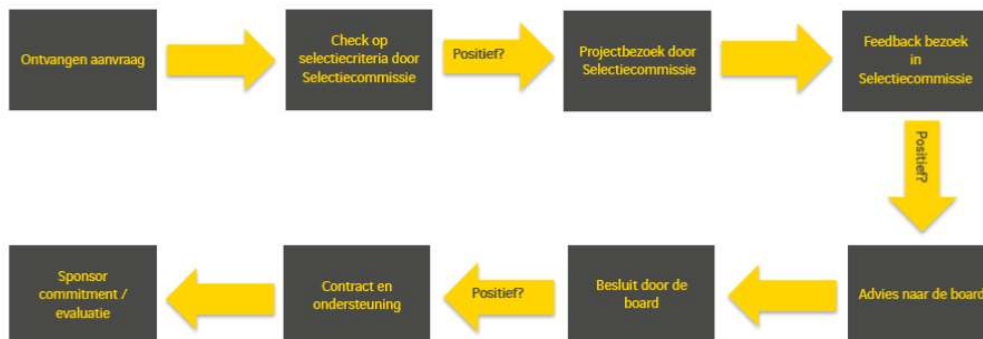

Selectie van projecten

Een onafhankelijke selectiecommissie bepaalt de selectie. De selectiecommissie bestaat uit VINCI medewerkers. De ingediende projecten komen terecht bij de selectiecommissie en leggen het volgende traject af:

- formele controle van de ingediende aanvragen;
- voorselectie op vastgestelde criteria van de ingediende aanvragen;
- evaluatie van de projecten door selectiecommissie;
- eerste beraadslaging van de selectiecommissie;
- gedachtewisseling en ontmoeting met de sponsor en de organisatie van het project;
- tweede beraadslaging van de selectiecommissie;
- eindbeslissing door het bestuur.

Bekrachtiging en opvolging van het partnerschap

Als de financiële ondersteuning wordt toegekend, ondertekenen de sponsor van het project, een vertegenwoordiger van het project en de VINCI Foundation NL een sponsorovereenkomst. In de sponsorovereenkomst wordt een duidelijke rolverdeling beschreven, het gebruik dat zal worden gemaakt van de toegekende hulp, het sponsorschap (uren en geld), alsmede de doelstellingen en indicatoren die moeten worden opgevolgd. Er zullen regelmatig evaluaties plaatsvinden met verslaglegging. Tijdens de jaarevaluatie wordt de financiële bijdrage besproken en wordt besproken of eventuele uren door de sponsor door blijven gaan na het sponsorjaar.

Samenstelling van het bestuur (administration board)

Het bestuur bestaat uit vertegenwoordigers van de oprichters van de VINCI Foundation NL, waaronder een vertegenwoordiger van de Fondation VINCI pour la Cité. Het bestuur wordt gevormd door:

Voorzitter: J.P.M. van Uden
 Penningmeester: R.W. Honders
 Secretaris: C.J.M. Uijtewaal - van der Klaauw
 Algemeen Bestuurslid: T. Greeve

Bestuurders ontvangen geen vaste beloning, anders dan goedgekeurde declaratie van gemaakte onkosten voor de stichting.

Samenstelling van de selectiecommissie

De selectiecommissie bestaat uit vertegenwoordigers van de oprichters van de VINCI Foundation NL, waaronder een vertegenwoordiger van de Fondation VINCI pour la Cité. Voor nieuwe selectiecommissie-leden wordt bij voorkeur een voormalige sponsor van een project gevraagd om zitting te nemen.



De voorzitter is Jeroen van Twuijver (Business unit manager bij Actemium). De selectiecommissie is onafhankelijk en neemt de beslissingen collegiaal. Het selectierapport wordt voorgelegd aan het bestuur van de VINCI Foundation NL ten behoeve van de eindbeslissing. Bij de eindbeslissing geldt:

1. Ieder bestuurslid heeft één stem;
2. Alle bestuursbesluiten worden genomen met meerderheid van de uitgebrachte stemmen. Blanco stemmen worden geacht niet te zijn uitgebracht.
3. In het geval de stemmen staken, zal worden herstemd. Staken de stemmen dan nogmaals, dan is het voorstel verworpen.

Financiering van de ingediende projecten

Het budget van de VINCI Foundation is opgebouwd uit donaties van de diverse bedrijfsonderdelen van de VINCI bedrijven in Nederland. VINCI Foundation tracht haar doelstelling te verwezenlijken middels het vermogen en de gelden afkomstig uit de hiervoor genoemde donaties. Er worden geen (sponsor)acties ontplooid ter verkrijging donateurs en/of giften.

Administratieve verwerking

De ontvangen donaties worden op de VINCI Foundation NL bankrekening gestort en beheerd door de penningmeester. Goedgekeurde aanvragen voor donaties worden gehonoreerd conform de aanvraag zolang het budget toereikend is. Bij onvoldoende budget om alle goedgekeurde aanvragen volledig te honoreren zal door het bestuur van de VINCI Foundation NL een verdeling over de diverse projectaanvragen worden gedaan. Het streven is om alle goedgekeurde aanvragen dus (deels) te honoreren.

Facturen, declaraties en de bijdragen aan projecten (hierna: betaling) worden beoordeeld door minimaal één bestuurslid en de penningmeester. Zodra de betaling is goedgekeurd zet de penningmeester de betaling klaar in de betalingsmodule van de bankrekening. Vervolgens wordt de betaling geaccordeerd door een tweede persoon. De financiële rapportage wordt door de penningmeester opgesteld en in de bestuursvergadering besproken. Na goedkeuring van de financiële rapportage wordt er decharge verleend aan het bestuur.

Prognose

PROGNOSIS P&L VINCI FOUNDATION NETHERLANDS				
	2028	2027	2026	2025
SPONSORS	€ 129.500,00	€ 129.500,00	€ 129.500,00	€ 123.500,00
Allocated projects	€ 124.500,00	€ 124.500,00	€ 124.500,00	€ 118.500,00
Expenditures:				
Legal				
Advisors	€ 2.000	€ 2.000	€ 2.000	€ 3.000
Communication	€ 2.000	€ 2.000	€ 2.000	€ 1.000
Travel expenses	€ -	€ -	€ -	€ -
Bank costs	€ 500	€ 500	€ 500	€ 500
Other	€ 500	€ 500	€ 500	€ 500
	€ 5.000	€ 5.000	€ 5.000	€ 5.000
Result	€ -	€ -	€ -	€ -

Balans

BALANCE SHEET VINCI FOUNDATION NETHERLANDS					
	31/12/2025	31/12/2024	31/12/2025	31/12/2024	
Debiteuren	€ -	€ 11.000,00	Eigen vermogen	€ 65.402,84	€ 88.160,21
Bank	€ 66.937,84	€ 78.186,26	Nog te betalen projecten	€ -	€ -
			Crediteuren	€ 1.535,00	€ 1.026,05
	€ 66.937,84	€ 89.186,26		€ 66.937,84	€ 89.186,26